

\\ お得な情報満載!ご家族みなでお読みください /

# ゆとりーとNEWS

2019 11月号 VOL.300

東大阪市の全額出資により設立された公益財団法人だから安心。あなたの会社・事業所・お店で働く皆さんの福利厚生事業はおまかせください。



## 商品券のご案内

申込方法 中面上段の申込方法と同じです。 ※発送は事業所のみとなります。

### 1 全国百貨店共通商品券



北海道から沖縄まで、全国の百貨店等約500店でご利用いただけます。

イラストはイメージです  
いつもよりセット数を増やしております。

5枚1セット  
お一人様1セット限り  
限定300セット  
一般価格 5,000円 (1,000円×5枚)  
会員価格 4,000円  
申込締切 11月15日(金)

### 2 KFCカード



全国のケンタッキーフライドチキンの店頭でご利用いただけるプリペイドカードです。(一部特殊店舗除く)チャージすることで繰り返しご利用いただけます。3,000円ご利用いただける状態でお渡します。

お一人様1枚限り  
限定100枚  
一般価格 3,000円  
会員価格 2,400円  
※おつりは出ません ※10円単位で利用できます。  
有効期限 最大2年(店頭で利用又はチャージで2年間へ更新)  
申込締切 11月8日(金)

### 3 吉野家プリカ (3,000円券)



吉野家のハウス電子マネーです。吉野家店頭にてチャージが可能で、テイクアウトやお食事の会計時に利用することができます。チャージ残高はレシート、吉野家ホームページにて確認可能です。

お一人様1枚限り  
限定100枚  
一般価格 3,000円  
会員価格 2,400円  
※おつりは出ません  
有効期限 約2年間(店頭で利用又はチャージでさらに2年間延長)  
申込締切 11月8日(金)

## レゴランド・ディスカバリー・センター大阪

いっぴいのレゴ®ブロックと興奮のアトラクションで楽しさ満載のプレイグラウンド  
有効期限 2020年3月31日(火)まで  
場 所 大阪市港区海岸通1-1-10 天保山マーケットプレース(海遊館隣)  
定休日 不定休(天保山マーケットプレースの休館日に準ずる) 休館日: 2020年1月8日、9日 ※営業時間の詳細は公式HPをご確認ください。  
URL <https://osaka.legolanddiscoverycenter.jp/>

年間を通じ、楽しいイベント開催中!  
レゴ®ブロックで大阪の街を再現したミニランド、わくわくドキドキのアトラクション、3Dの飛び出す映像に身体で体感できる4Dシネマが上演中!  
●大人・子供(3歳以上)共通 ※2歳以下無料  
一般価格 2,400円  
会員価格 1,700円  
11月15日(金) 締切

## プラレール博 in OSAKA

～超デカッ!プラレールトンネル登場!～  
プラレール60周年を記念して、プラレール博では、過去最大数の約400編成が走るジオラマに入って遊べる超デカッ!プラレールトンネルが登場!!  
もちろんプラレールがゲットできるアトラクションゾーンや、イベントの開催を記念した商品の販売もあるプラレールマーケットなどで一日中楽しんじゃおう!  
会場 大阪南港ATCホール  
日程 2019年12月31日(火)～2020年1月6日(月)・11日(土)～13日(月・祝) ※1/7～10は休館 ※2歳以下無料  
時間 10:00～16:30(最終入場は16:00)  
席種 一般価格(当日) 会員価格  
大人(中学生以上) 1,000円 700円  
子ども(3歳～小学生) 800円 500円  
11月28日(木) 締切

© TOMY 「プラレール」は株式会社タカラトミーの登録商標です。 © 2019 Gullane (Thomas) Limited.

## 東大阪市の 頑張っているお店 紹介します!

1956年創業。国内最上級の食材を目前で、創業以来変わらぬ「おもてなしの心」で調理します。  
近鉄布施駅から見えるニュー松坂の看板。老舗ステーキ店も今では3店舗に増えました。夜景も魅力でカップルのお客が多い梅田32番街店、インパウンドにも対応できる難波御堂筋店。布施本店は、ファミリー層や女子会、ママ友、接待、ちょっとした集まりなど団体で利用されるお客様やリピーターが多いお店です。長年お客様に愛され続ける布施本店で忘年会にも、結婚記念日にも、是非ご利用ください。皆様のお越しを心よりお待ちしております。

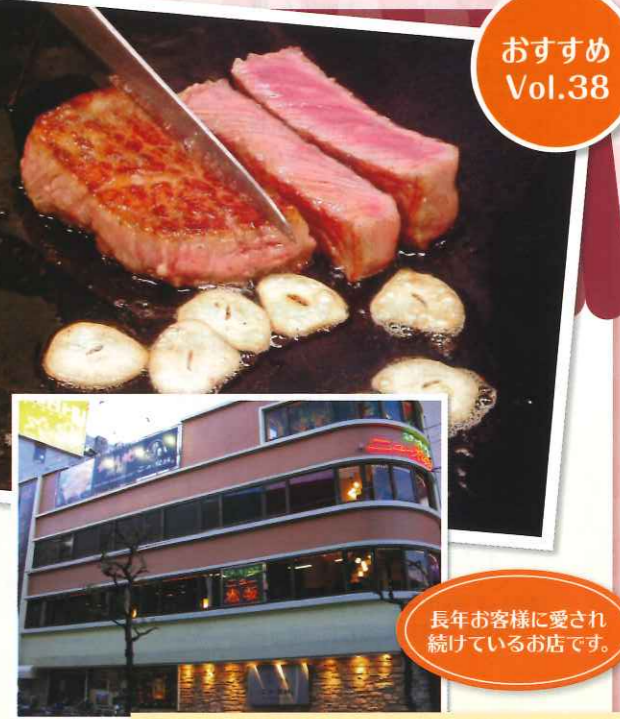

おすすめ Vol.38

長年お客様に愛され続けているお店です。

### ニュー松坂 布施本店

住 所 東大阪市長堂1-2-21  
ご 予 約 06-6783-4741 (ご予約の上、お越しください。)  
営業時間 ランチ 11:30～14:00(15:00閉店) ディナー 17:00～21:00(22:00閉店)  
定休日 第1・第3木曜日(祝日及び繁忙期を除く)

ランチは ステーキ&ハンバーグランチ(写真) ...2,000円～ ニュー松坂ランチ...2,500円～ 黒毛和牛ランチ...5,000円～など  
ディナーは 機...8,500円～ 桜...7,000円～ 和牛ディナーコース...6,000円～ スペシャルペアコース ...20,000円～(お二人)など ※上記価格は税別価格です



自慢の食材があなたの目前で調理されます!

### MAP



### スパークリングワイン1杯 グループ全員無料

(会員1名1回限り有効・コピー不可)

会員番号	-
会員氏名	

ゆとりーと共済事務局 有効期限 令和元年11月末日まで 会計時にゆとりーと共済会員証と一緒にご提示ください。

## ゆとりーとクイズ

5+5+5=550 というマッチ棒で作った式に、マッチ棒を1本足して等式にしてください。

## 10月号 クイズの答え

応募総数 64通 正解 62通 不正解 2通

右の図(Zの形)に3本の直線を記入し重ならない三角形を7つ作ってください。(上線と下線は平行である。)

## クイズの応募方法

問題の答え、会員番号、氏名、事業所名、ゆとりーと共済へのご意見、ご感想、ニュースで扱って欲しい企画等をご記入のうえ、ハガキまたはFAX・メールでご応募ください。 ※おひとり様1件(通)でご応募ください。一つの回答に複数名の記入がある応募用紙は無効とさせていただきます。 クイズの締切日 11/11(月)

## 10月号 クイズ当選者 3,000円(商品券) 富田 美恵子様

1,000円(図書カードNEXT)  
長尾 友香様 永原 敬様 濱走 佳志様 吉川 三恵子様  
中村 英雄様 林 信雄様 中出 大輔様

## (公財)東大阪市産業創造労働者支援機構からのお知らせ

### ゆとりーと共済事務局から

10月から郵便料金が変更になっています。切手の貼り間違いや年賀状の使用にはお気をつけ下さい。  
来年年用の手帳は12月中頃発送予定です。  
12月のNEWSでは恒例のかにパスツアーを掲載します。皆様のご参加心よりお待ちしております。

## ビジネスセミナーのお知らせ

【経営に役立つ事業計画の作り方】2回コース  
経営に役立つ事業計画の作り方を2回に分けてお伝えします。(基礎編・作成編どちらだけの参加でも可)  
第1回 11月12日(火) ▶「事業計画～基礎編～」 参加費 無料  
第2回 11月19日(火) ▶「事業計画～作成編～」 定員 30名(申込先着順)  
場 所 クリエイターズプラザ(クリエイション・コア東大阪 南館3階)  
時 間 18時～20時 持ち物 電卓・筆記用具 問合先 TEL.06-4309-2301  
詳しくはホームページ <https://hispa.h-osaka.jp/106.php> に掲載中のチラシをご覧ください。

## 掲示板

来年1月の「カニツアー」も楽しみにしています。(O.K.さん)  
▶12月号で「かにパスツアー」を掲載します。ご参加心よりお待ちしております。(事務局)

新規入会事業所様(10月) (株)フジオカ様

10月1日現在 事業所数515社 会員数4,858人

発行 (公財)東大阪市産業創造労働者支援機構 ゆとりーと共済事務局  
住 所 〒577-0011 東大阪市荒本北1丁目4番17号 クリエイション・コア東大阪 北館3階  
駐車場 来客用駐車スペースには限りがございます。お車での来所はご遠慮いただき、公共交通機関をご利用ください。  
TEL 06-4309-2315 E-mail yutori-to@hispa.biz-web.jp  
FAX 06-4309-2314 HP <https://hispa.h-osaka.jp/111.php>



申込方法

ガイドブック(P.38)またはHPに掲載のチケット申込書に必要事項をご記入のうえ、ゆとりーと共済事務局までFAXまたはメールにて、応募多数の場合は抽選になります。当選のお知らせはチケットの発送をもって代えさせていただきます。

ご注意

締切日以降のキャンセル、払い戻し等はできません。すべてのチケットの転売、第三者への譲渡等は禁止されています。

# 近鉄オリエントナル おせち企画

昭和ではおかあさんが作ってくれていた「おせち」も、平成を経て令和では買うのが当たり前時代に…新春を迎えるのにふさわしい本格的なおせちです。お正月の食卓を、鮮やかに彩ります。

**申込方法** お名前・会員番号・商品(A~E)・ご自宅住所・電話番号(できれば携帯電話)を明記して、メールまたはFAXにて、ゆとりーと共済にお申し込みください。

※12月20日位に申込控を発送予定。  
※申込後のキャンセルは、お受けできませんのでご了承ください。  
※数に限りがありますので、売切れになった場合は同等の代用になる場合があります。  
※おせちを12月31日にご自宅にお届けします。(配送の都合上、時間指定はお受けできません)  
※不在の際は、近鉄百貨店配送から電話が入ります。(ご対応お願いします)  
※送料は660円です。

**応募締切** 12月12日(木)迄

**A 3~4人用 三重折(和風)**  
約38品 約17.8×17.8×13.8cm



**味の重** 丸たたく牛蒡、筍にしめ、祝海老、田作り、栗甘露煮、黒豆ふくませ、紅白蒲鉾、伊達巻、昆布巻、紅梅餅、青甘露梅

**式の重** 梅花こんにゃく、松前漬、柚子入り生酢、射こみ高野豆腐、サーモン小川巻、生椎茸ふくませ煮、てりやき帆立、錦たまご、鱈の西京焼き、龍皮巻など

**参の重** 味付一口数の子、牛蒡煮しめ、焼き湯葉巻、鱈のうま煮、いくら醤油漬、手まり和菓子、酢蛸、いか白焼き、小鯛の酢漬、葉付金柑 など

一般価格 16,200円 会員価格 9,720円+送料

**B 1~2人用 一重折(和・洋)**  
約28品 約24×24×4.6cm



味付一口数の子、丸たたく牛蒡、柚子入り生酢、祝海老、田作り、栗甘露煮、黒豆のジュレ など

一般価格 10,800円 会員価格 6,480円+送料

**C 2人用 三重折(和・洋・中)**  
約47品 約15.8×15.8×15cm 祝箸付



**味の重** サワラ西京焼、たこ小倉煮、伊達巻、しいたけ煮 など

**式の重** スモークサーモントラウトローズ、チェダーシュリンプ サラダ、蛸マリネ など

**参の重** 桃まんじゅう、カシューナッツの鮎だき、カニ湯葉巻、中華くらげ など

一般価格 12,900円 会員価格 7,740円+送料

**D 1人用×2セット 個食おせち(和風)**  
約24品 約15.1×19.4×5cm 祝箸付

**E 1人用×3セット 個食おせち(和風)**



鮭昆布巻、アナゴと野菜の南蛮漬、伊達巻、海老艶煮、鮑醤油煮、数の子醤油漬、ポイル紅ズワイ肉、チキンとチーズのベーコン巻ハム、黒豆煮 など

**D** 一般価格 10,800円 会員価格 6,480円+送料  
**E** 一般価格 16,200円 会員価格 9,720円+送料

※写真はイメージです。



ホテル ニューオータニ大阪

## オールデイダイニング 「SATSUMI」 ウィークエンドビュッフェ [土・日・祝日限定 1ドリンク付!]

1部~4部(各90分制)のお好きな時間帯でランチまたはディナーにご利用ください。  
2020年3月29日(日)迄有効なチケットの販売です。



要事前予約

※料理写真はイメージです。

今、大阪でもっともホットなエリアに、家族や仲間と楽しみたい週末ビュッフェの極上グルメが集結! 肉・寿司・スイーツなど最強ラインナップでボリューム、スタミナも満点!! 優雅なひとときをお過ごしください。

季節により内容は変わります。詳しくはホテルホームページまたは店舗にてご確認ください。※除外日有 右記参照

**有効期限** 2019年11月30日(土)~2020年3月29日(日)の土・日・祝日限定(除外日:12/14、12/15、12/21、12/22、12/31~2020/1/1)  
有効期限を過ぎるとご利用いただけなくなります。ご注意ください。  
※事前にご予約ください。(お子様のご利用がある場合はその旨もお伝えください)

- TEL. 06-6920-7360 (オールデイダイニングSATSUMI 直通) ご予約の際に"おおきにNetチケット有り"とお伝えください。
- ホテルのホームページからも予約可能です。要望欄に"おおきにNetチケット有り"と記載してください。

**場所** 大阪市中央区城見1-4-1「ホテルニューオータニ大阪」1階  
**販売数** 200枚 ※予定数になり次第終了 お一人様5枚まで  
**締切日** 11月20日(水) チケットの発送は11月下旬の予定です。

●料金

曜日	内容(券種)	利用時間帯(各90分制)	大人券 一般価格 (税・サ込み)	大人券 会員価格 (税・サ込み)
土・日・祝日	ウィークエンドビュッフェ(1ドリンク付)	1部 12:00~13:30 2部 14:00~15:30 3部 17:00~18:30 4部 19:00~20:30	5,800円 +1ドリンク (最大7,100円相当) (*)	4,000円

\*1... 生ビール・ハイボール・ワイン・ソフトドリンク等(700円~1,300円(税・サ込))からお選びください。  
※小学生以下のお子様同行される場合は、予約時にその旨をお伝えのうえ現地で小学生3,000円・幼児(4~6歳)2,000円をお支払いください。(税・サ込み)3歳以下のお子様は無料。

個別表示がない場合公演チケットは一公演につき、お一人様4枚までとさせていただきます。

**星組公演**  
げんよう 幻想歌舞録  
『眩耀の谷 ~舞い降りた新星~』  
作・演出・振付/謝 珠栄



**Show Stars**  
『Ray-星の光線-』  
作・演出/中村一徳

**会場** 宝塚大劇場 **主演** 礼真琴、舞空瞳

席種	2020/2/11(火祝)	3/7(土)	一般価格	会員価格
S席			8,800円	7,000円
A席	11:00		5,500円	4,400円
B席			3,500円	2,800円

各10席 11月14日(木) 締切

※チケットは1月下旬頃に発送します。

**新歌舞伎座新開場10周年記念**  
五木ひろし・坂本冬美  
特別公演 特別出演



絶賛におこたえし再び!  
新春寿ぐ、歌謡界の二大スターの豪華共演!!

**会場** 新歌舞伎座  
**第一部** 杏掛時次郎  
**第二部** 初春オン・ステージ

席種	2020/1/12(日)	2/1(土)	1/26(日)	2/8(土)	一般価格	会員価格
2階席	16:15		12:00		8,000円	5,600円

各10席 11月20日(水) 締切

※未就学児のご入場はご遠慮ください。

**ウィーン・ヨハン・シュトラウス管弦楽団**  
ニューイヤーコンサート  
2020



“ワルツ王”ヨハン・シュトラウス2世が創立した楽団によるお馴染みのコンサート!ウィーン音楽の真髄、躍動感に満ちたワルツを我を忘れて楽しもう!

**会場** フェスティバルホール

席種	2020/1/4(土)	一般価格	会員価格
S席	14:00開演 (13:00開場)	9,000円	6,500円

各6席 11月7日(木) 締切

※未就学児のご入場はご遠慮ください。※開演後、お座席へのご案内を制限させていただきます。

**カラヴァッジョ展**

**会場** あべのハルカス美術館  
**開催期間** 2019/12/26(木)~2020/2/16(日)  
休館日:12/31(火)・1/1(水)・1/14(火)  
**開催時間** 火~金:AM10時~PM8時  
土日祝:AM10時~PM6時  
●入館は開館の30分前まで



券種	当日価格	会員価格
一般	1,600円	1,000円
大高生	1,200円	650円
中小生	600円	350円

各11席 11月6日(水) 締切

《リュート弾き》1596~97年頃 個人蔵

**Disney THE LITTLE MERMAID リトルマーメイド**



~目の前に広がる、神秘的に満ちた海の世界~  
劇団四季とディズニーの新たな次元ミュージカル

海底の世界に住む人魚のアリエルは18歳。海の王トリトンの末娘で、地上の世界に憧れている。好奇心旺盛な彼女は、今日も幼なじみの魚、フランダールを連れて冒険へ... 夢とロマンスにあふれた物語が、想像を超えたスケールで繰り広げられます。

**会場** 大阪四季劇場

席種	券種	3/20(金祝)	一般価格	会員価格
S席	大人	13:00	11,000円	7,700円
ファミリーゾーン	子供		5,500円	3,850円

各10席 11月20日(水) 締切

※子ども料金は、公演当日3歳以上小学6年生以下が対象。  
※2歳以下のお子様はご入場いただけません。

**ボディガード**



ケビン・コスナー & ホイットニー・ヒューストンの映画でアカデミー賞をとり、ブロードウェイ・ミュージカルでも称賛された名作を5オクターブの音域を持つミュージカル界の至宝「新妻聖子」が大阪公演で魅せます。

**会場** 梅田芸術劇場 メインホール  
**出演** 新妻聖子・大谷亮平 ほか

席種	2020/3/28(土)	3/29(日)	一般価格	会員価格
A席	12:30		9,500円	6,800円

各5席 11月20日(水) 締切

※未就学のお子様のご入場はご遠慮ください。

**ロシア国立サンクトペテルブルグ・アカデミー・バレエ**  
レオニード・ヤコブソン・バレエ  
白鳥の湖



**会場** 梅田芸術劇場 メインホール  
**出演** ロシア国立サンクトペテルブルグ・アカデミー・バレエ(芸術監督:アンドリアン・ファージェーフ)  
**内容** 「白鳥の湖」全3幕  
作曲:P.チャイコフスキー 振付:M.プリエパ/L.イワノフ

席種	12/23(月)	一般価格	会員価格
S席	18:00開演	7,500円	5,800円
A席	(17:15開場)	5,000円	3,500円

各6席 11月7日(木) 締切

※3歳以下のお子様の入場はご遠慮ください。

**ゴッホ展**

本展では、ゴッホに自然に倣って描くことを手ほどきしたハーグ派の画家たち、また、その後に鮮やかな色彩の効果を伝えた印象派の画家たちを取り上げ、それらの影響を受けながら、ゴッホが独自の様式をどのように形成していったかをご紹介します。

**会場** 兵庫県立美術館  
**開催期間** 2020/1/25(土)~2020/3/29(日)  
**開催時間** 10:00~18:00(金土曜日は20:00迄)

券種	一般価格	会員価格
一般	1,700円	1,200円
大学生	1,300円	950円

各11席 11月21日(木) 締切

※入場は開館の30分前まで  
※70歳以上850円  
※障がい者手帳等をお持ちの方は、一般400円、大学300円、介護者1名は無料。